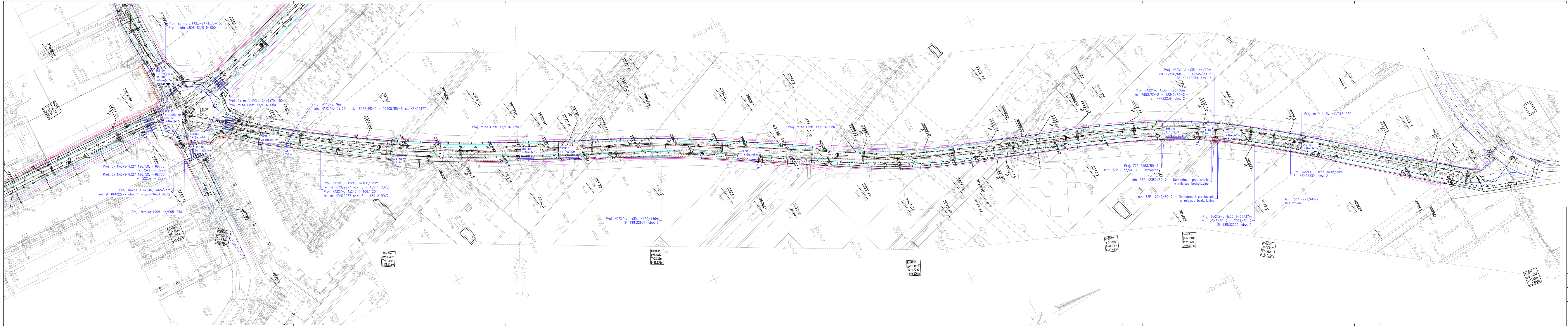

MIG PROJEKT Biuro Projektowe	Biuro Projektowe Tolgyck Krzysztof	ul. Pl. Dąbka 17 42-200 Częstochowa tel. 509-207-087 biuroprojektowe@tolgyck.pl	
Burmistrz MiG Niepołomice Rynek 13 32-005 Niepołomice	Inwestor:	Firma Drogowa VIA ul. Kazimierzowska 46 31-444 Kraków Email: biuro@firmavia.pl	
	Wykonawca:		
	Nazwa inwestycji:		

Rozbudowa dróg gminnych (ul. Czerwonych Beretów, ul. Wrzosowa) na os. Boryczów w Niepołomicach

Gmina: NIEPOŁOMICE	Powiat: WIELICKI	Województwo: MAŁOPOLSKIE	
Część projektu: PROJEKT WYKONAWCZY		Skala: 1:500	
BRANŻA ELEKTRYKA			
Funkcja:	Imię i Nazwisko:	specjalizacja/nr uprawnień:	Podpis:
Projektant:	mgr inż. Wiesław KORBANEK	Upr. 108/777, 59/93	
Sprawdzający:	mgr inż. Tadeusz ZAWIŁA	Upr. 341/90	
Nazwa rysunku:	PLAN SYTUACYJNY cz.3	Nr rys.:	3

Kraków, lipiec 2022r.

MIG-PBU-22275-TOL